



Slys á börnum

Brynjólfur Mogensen yfirlæknir á
slysa- og bráðasviði Landspítala,
formaður Slysavarnaráðs





Slys á börnum

Fyrirlesturinn fjallar um

- Hvort barnaslys eru algeng eða óalgeng
- Um séreinkenni barnaslysa
- Slysaskrá Íslands
- Helstu tegundir slysa
- Hvort slysin eru alvarleg
- Meðferð
- Hvort eitthvað hafi áunnist?



Mat á sjúklingi



Sömu reglur óháð aldri

Börn eru ekki litlir fullorðnir
Börn hafa sér einkenni



Slys á börnum

Algengasta dánarorsökin

Aldur:

0 - 1

1 - 14 slys

15 - 44 slys og sjálfsvíg

45 - 64

65



Slysaskrá Íslands 2007

Barnaslys



SLYSASKRÁ
ÍSLANDS

Annað

Umferð

Vinna

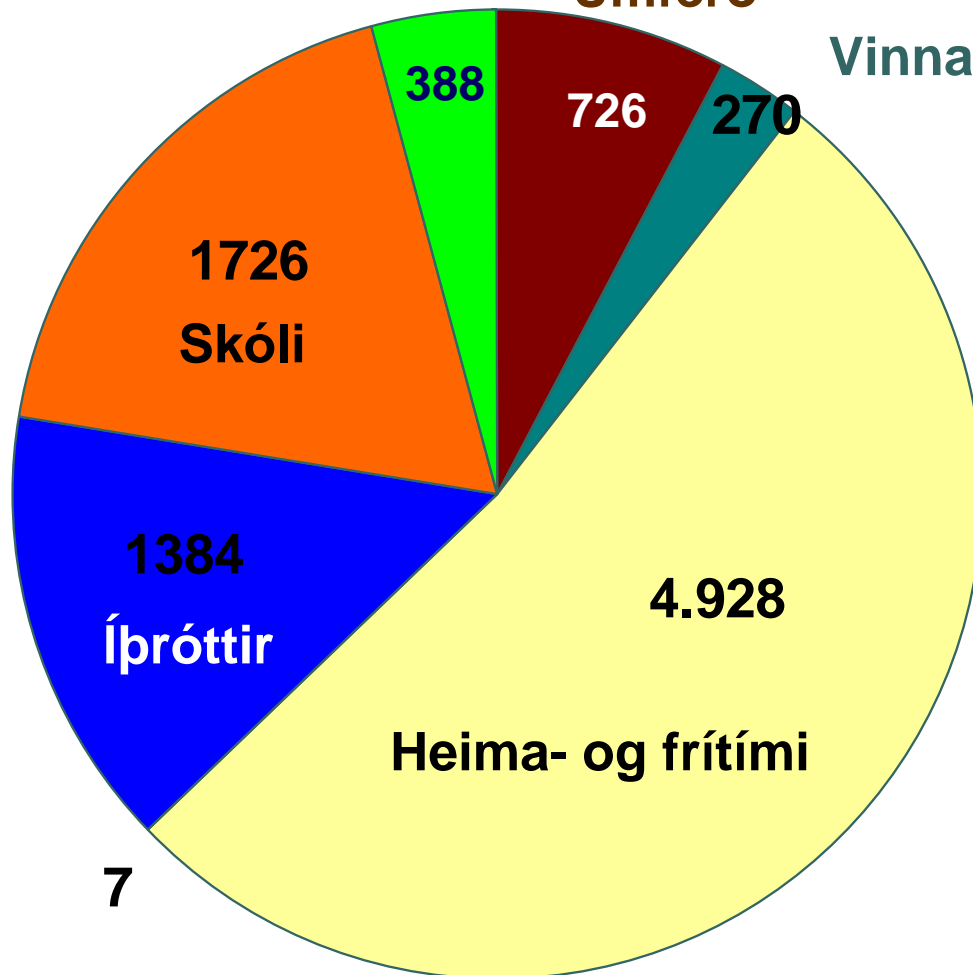

Samtals: 9429

Drengir 56%

Stúlkur 44%

Áverkar: Sár, tognanir, brot

Innlögn á spítala: 2%



Ofbeldi á börnum

Algengara en við höldum

Erfitt að uppgötva á bráðamóttöku

Er barnið alltaf að koma með áverka

Staðsetning áverka

Er samhengi í hlutunum



Sár

- Skoðun
- Hvar og hvernig á að meðhöndla
 - Lím
 - Saumar
 - Innlögn
- Verkja- og róandi?

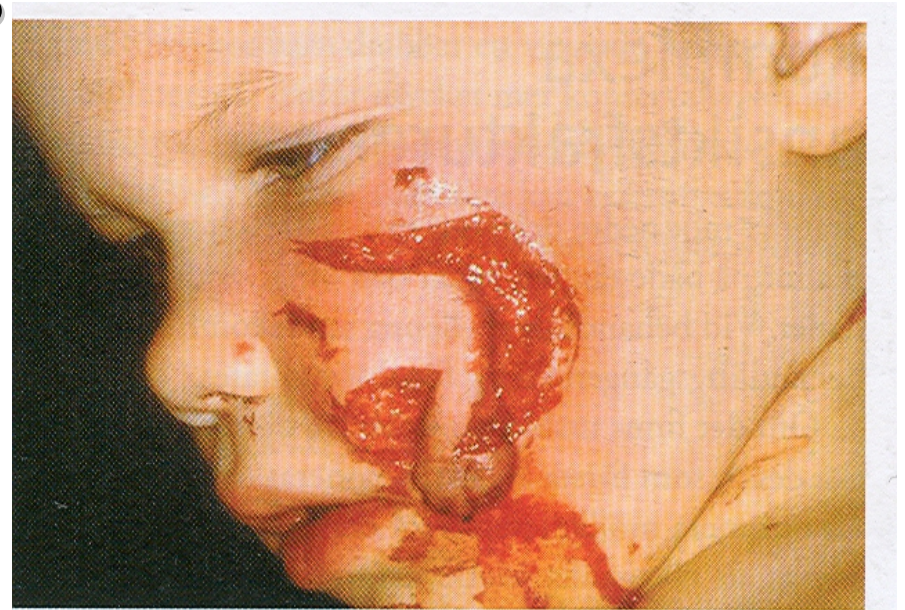

Barnabrot

Algeng, gróa fljótt, minni skekkjur réttast að sjálfu sér

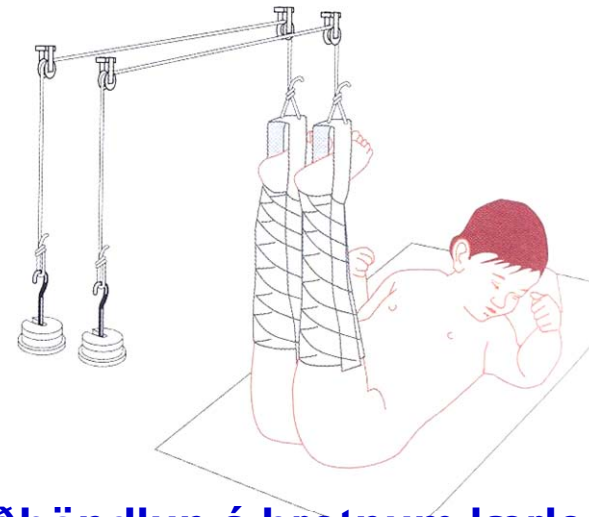
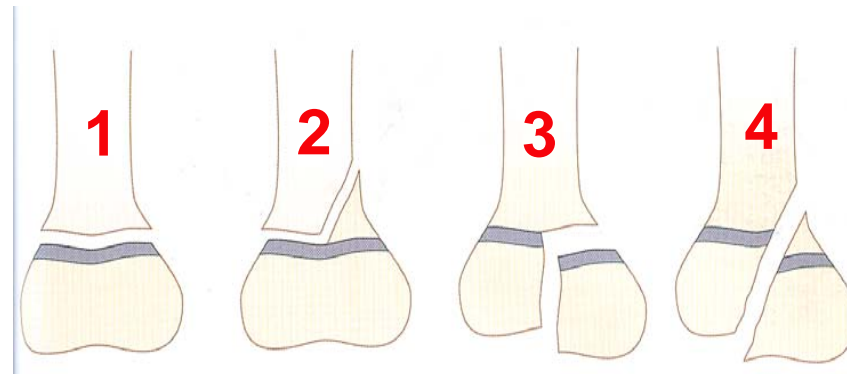
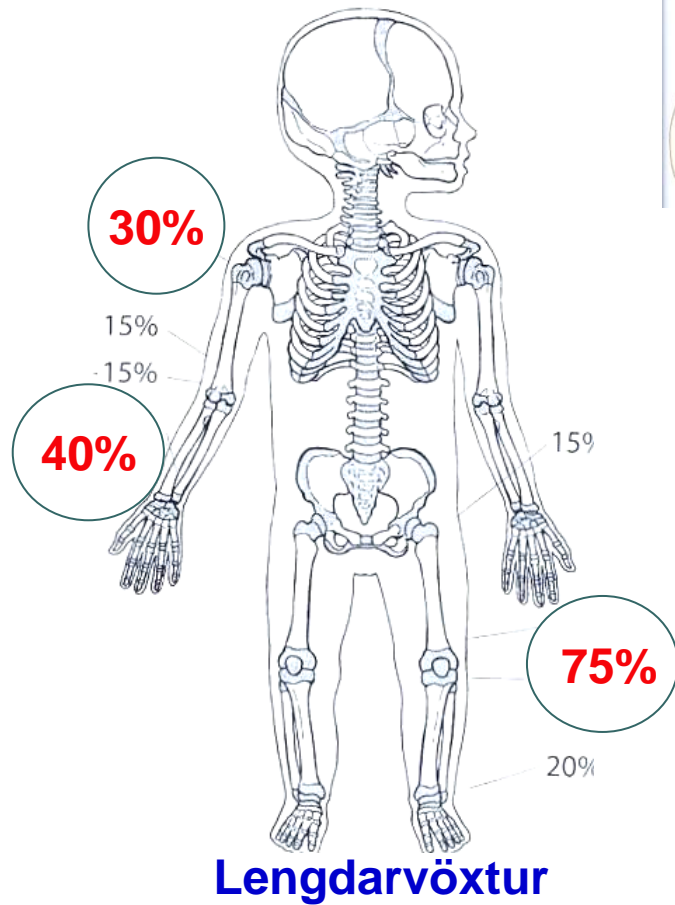

Meðhöndlun á brotnum lærlegg hjá ungu barni



Brunaslys

Níu reglan

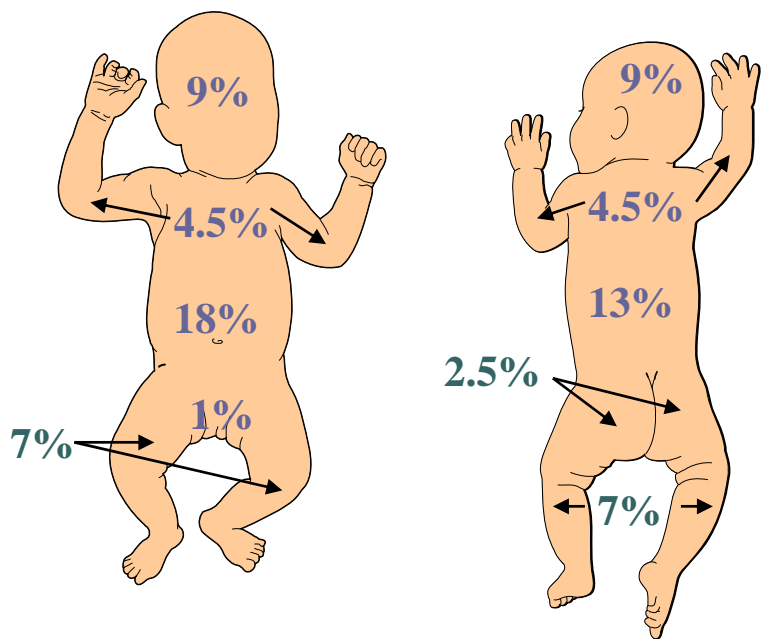

Barn

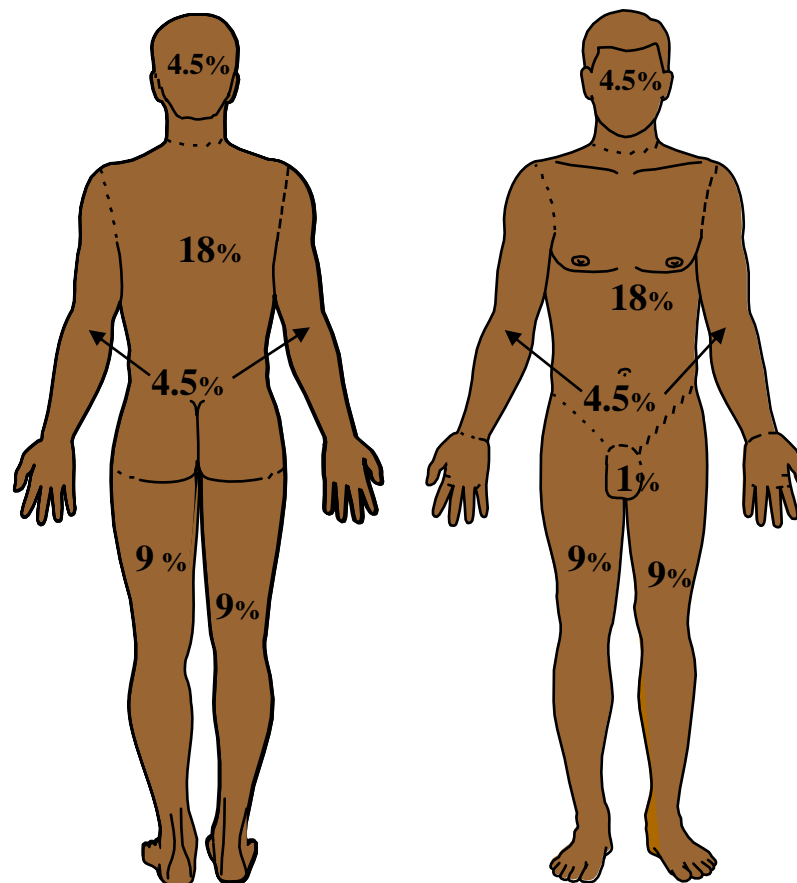

Fullorðinn

Brunaáverkar barna árin 2000-2008

Samtals 767, helmingur barnanna er 0-4 ára.

Innlagnir 30 eða 4 %



- ● ●

Kuldaáverkar

- Óalgengir
- Börn, áverkar og kuldi fara ekki saman



Kyn og aldursdreifing íþróttaslysa

Fjöldi

51% eru 19 ára og yngri

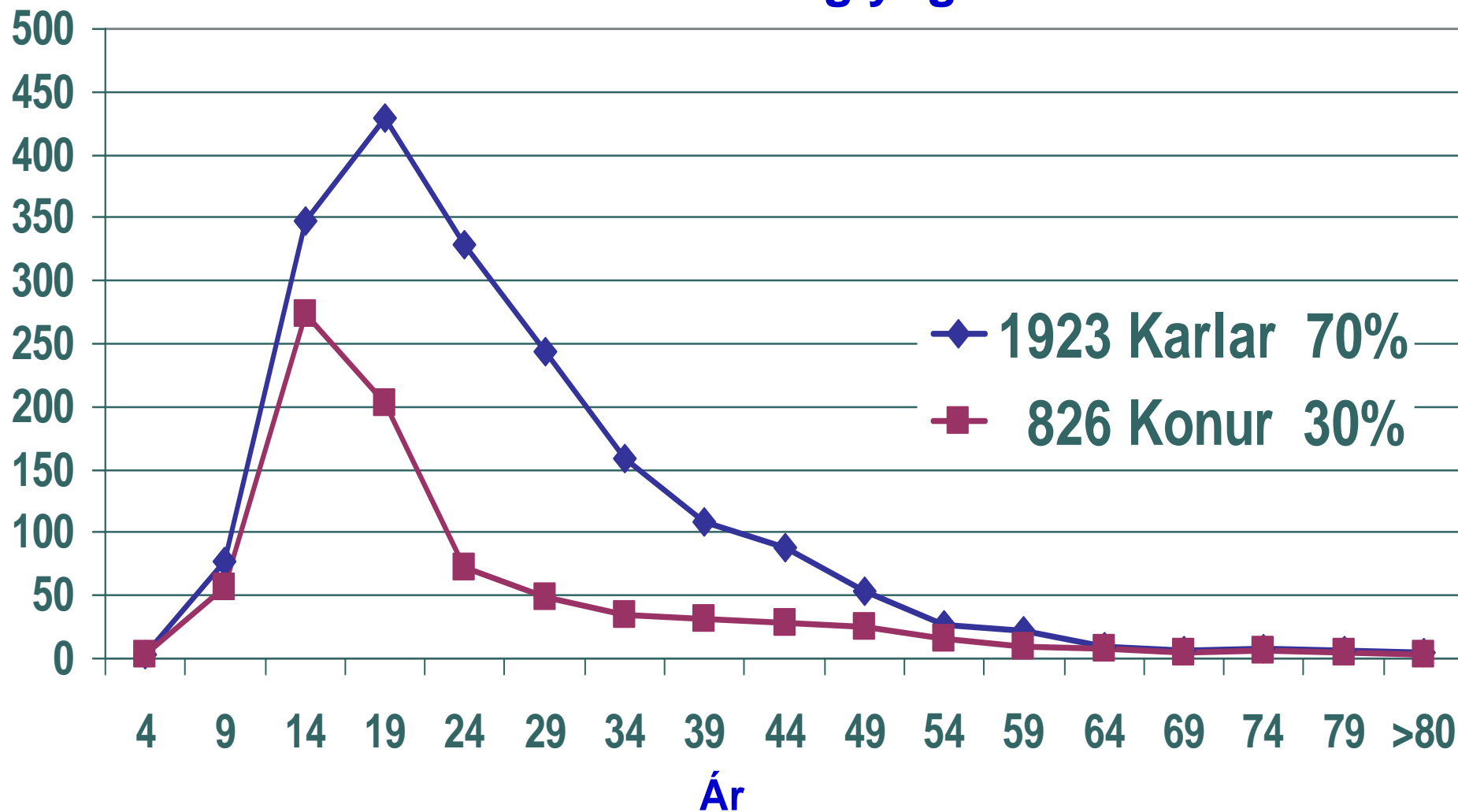

● ● ●
Fjöldi

Aldursdreifing slasaðra í hestaslysum

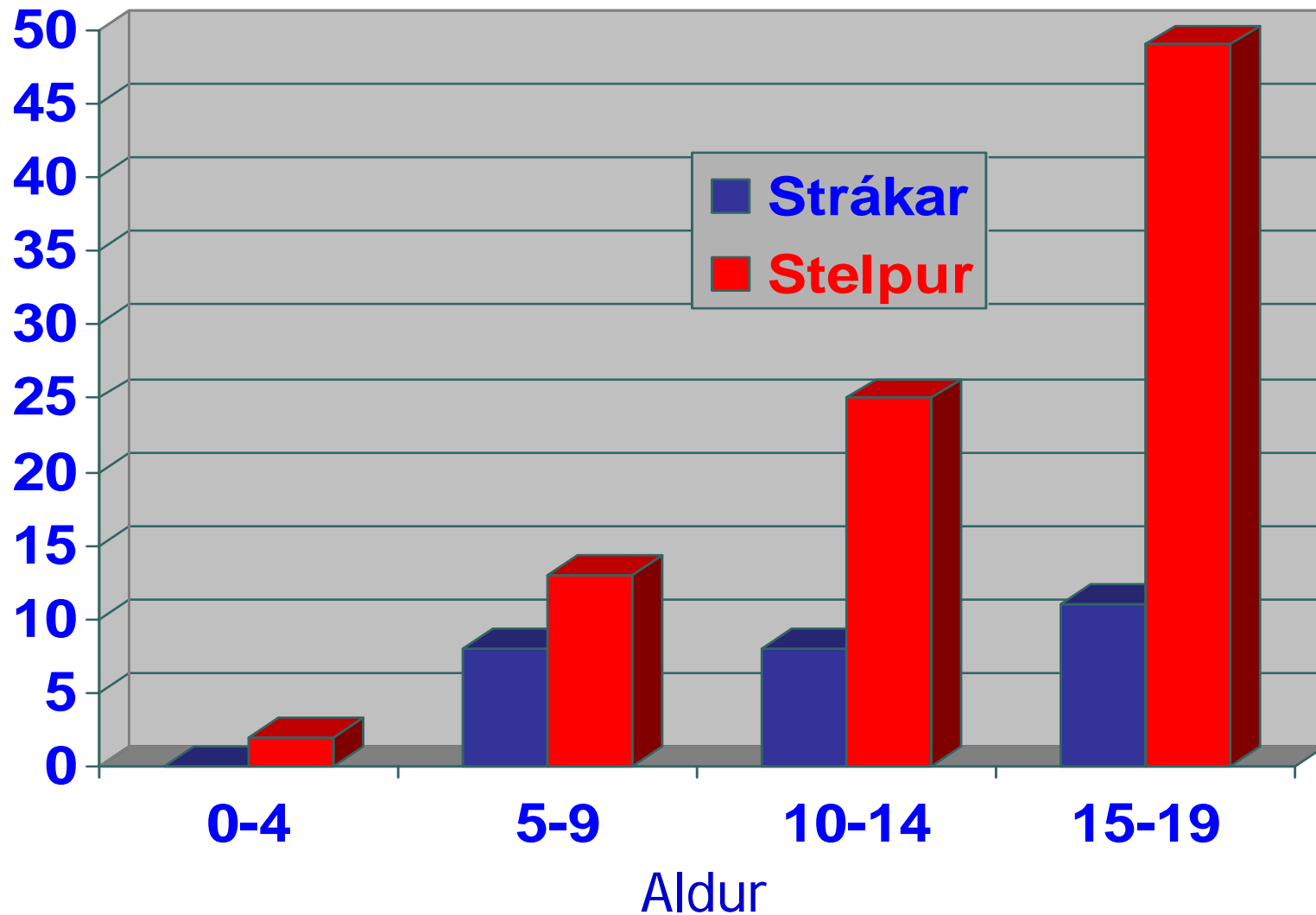

Innlagnir úr umferðarslysum í 30 ár

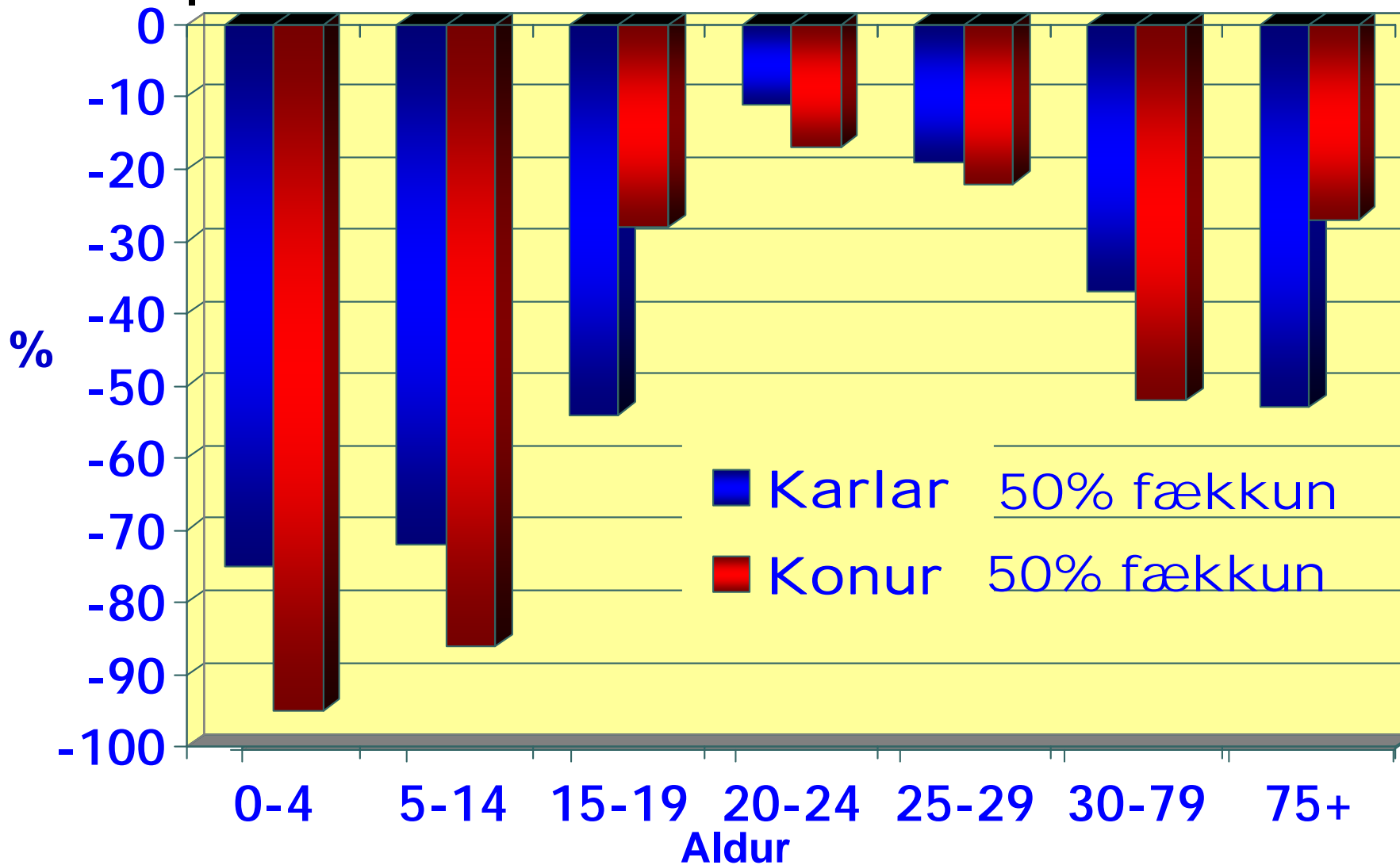

• • • Öryggisbelti og líknarbelgir minnka líkur á dauða eða alvarlegum áverkum um 70%

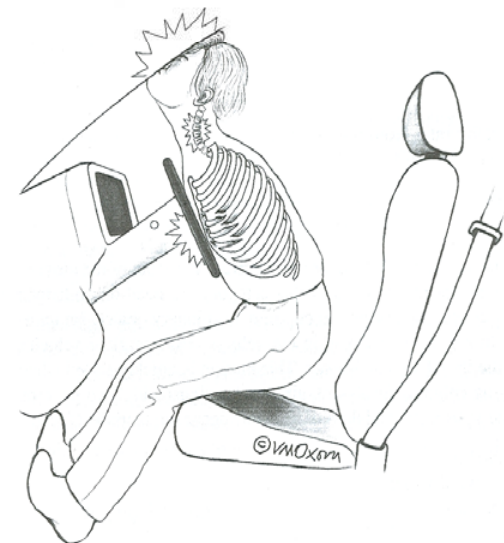
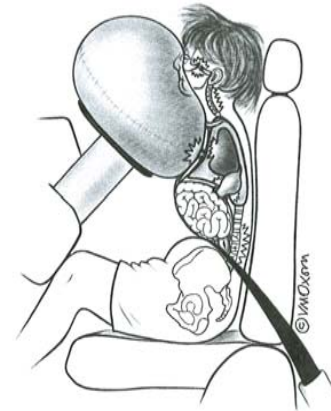

Slösuð börn í Reykjavík frá 1974-2008

● ● ●
Slys á 1000

Veruleg fækkun barnaslysa

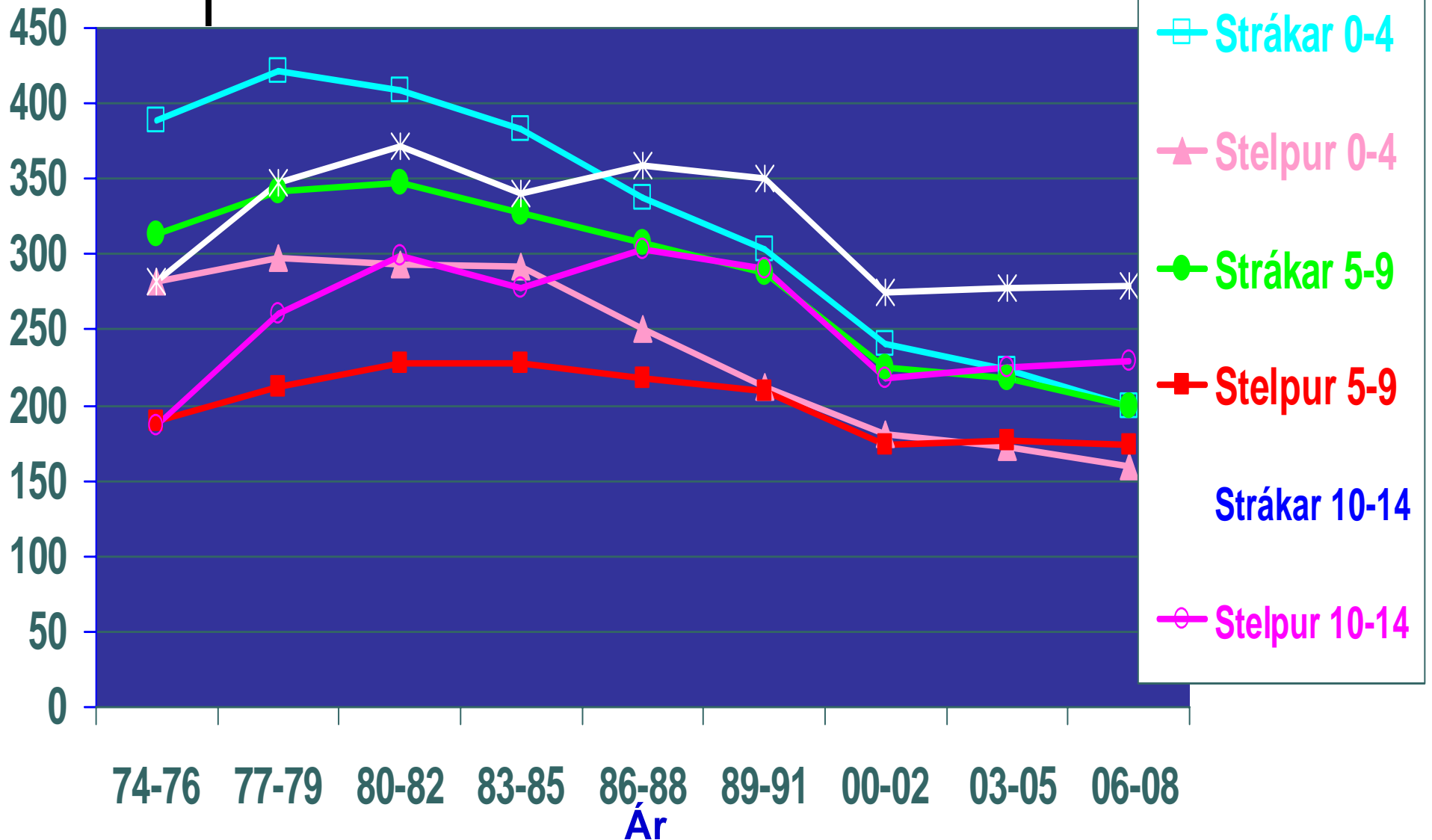



Slys á börnum

Samantekt

- Eitt af hverjum 5 börnum á aldrinum 0-17 ára slasast á hverju ári
- Flest slysanna eru ekki alvarlegs eðlis
- Drengir í meirihluta
- 2% innlagnir

